

**CÁMARA DE DIPUTADOS  
MESA DE MOVIMIENTO**

1<sup>er</sup> SEP 2015

Recibido..... 12:10 .....Hs.

Exp. N°..... 30382 ..... SENADO



Cámara de Senadores de la Provincia de Santa Fe

**LA LEGISLATURA DE LA PROVINCIA SANCIONA CON FUERZA DE  
LEY:**

**ARTICULO 1.-** Dónase al Club Universitario de la ciudad de Santa Fe una fracción de terreno, de mayor superficie propiedad del Superior Gobierno de la Provincia de Santa Fe, dominio inscripto al Tomo 581P, Folio 04047, número 090148 de fecha 27/10/1995 del Registro General; partida de Impuesto Inmobiliario N° 10-11-05-133401/0001, individualizado como lote I, con una superficie de 4ha 43a 32ca 99dm<sup>2</sup>, cuyo proyecto de mensura, unión y subdivisión forma parte de la presente.

**ARTÍCULO 2.-** La donación se autoriza para ser destinada para el funcionamiento de la institución en cumplimiento de su objeto social.

**ARTÍCULO 3.-** Los gastos que demande la subdivisión del inmueble que se dona, serán imputados a las partidas presupuestarias destinadas a tal fin.

**ARTÍCULO 4.-** Autorízase a la Escribanía de Gobierno a efectuar las escrituras traslativas de dominio.

**ARTÍCULO 5.-** Comuníquese al Poder Ejecutivo.

**SALA DE SESIONES, 3 de septiembre de 2015.**

Dr. RICARDO A. PALLICHENCO  
SECRETARIO LEGISLATIVO  
CAMARA DE SENADORES



Dr. JORGE HENN  
PRESIDENTE  
CAMARA DE SENADORES



**CROQUIS DE UBICACION**

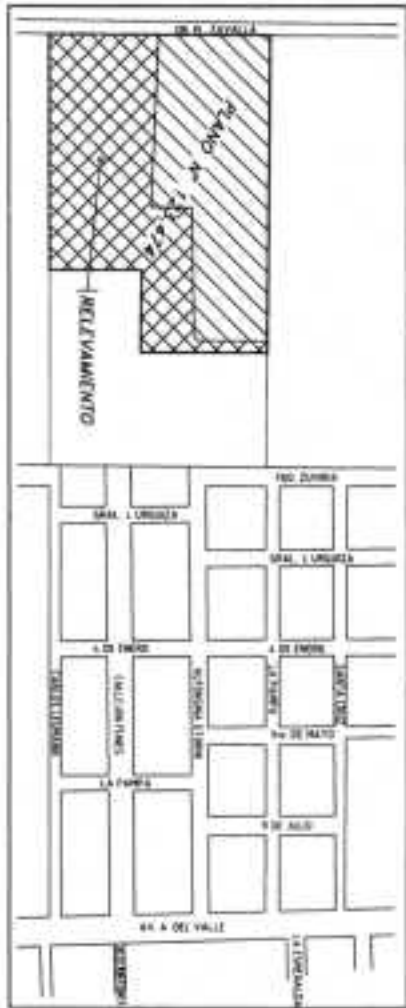

**LEYENDAS**

- Línea Negra — Análisis del terreno
- Línea Roja — Análisis del terreno
- Línea Verde — Construcción

ESCALA  
Planimetría: 1:1.000

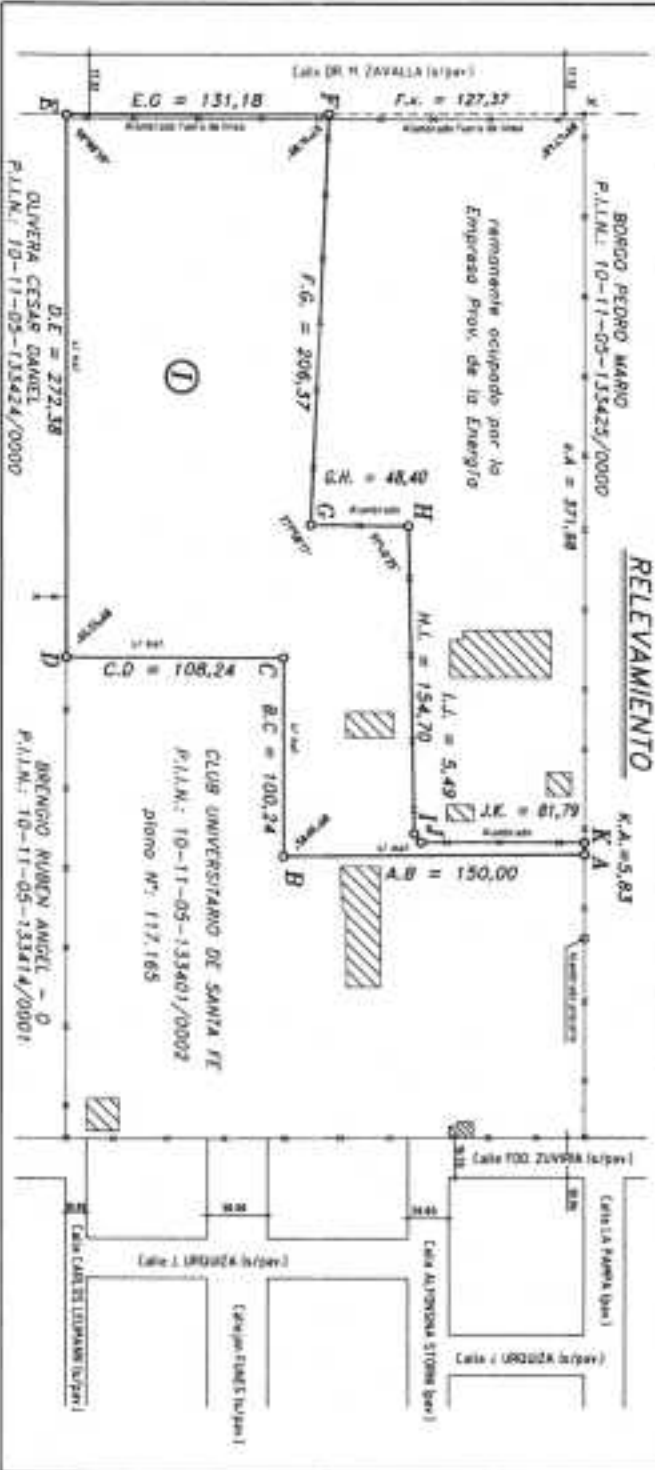

**RELEVAMIENTO**

Fig. 133.401/0001

PROVINCIA de SANTA FE  
DEPARTAMENTO LA CAPITAL  
DISTRITO SANTA FE  
LUGAR CIUDAD DE SANTA FE

**CANTO RELEVAMIENTO PLANIMETRICO**

PROPIETARIO:  
**SUPERIOR GOBIERNO DE LA PROVINCIA DE SANTA FE**

REP. S/TITULO (n/plano n libro) : . . . . . n Ob. n Ob. n Ob. n Ob.

REP. S/RELEVAMIENTO lote l : . . . . . n Ob. n Ob. n Ob. n Ob.  
Folios (A-B-C-D-E-F-G-H-I-J-K-L-M) : . . . . . n Ob. n Ob. n Ob. n Ob.

remanente : . . . . . n Ob. n Ob. n Ob. n Ob.

Julio A. Fagnola  
Ing. Arquitecto P.N. 5. 7-1-65  
Diputado Provisor de 2016 - SANTA FE

**OBSERVACIONES:**

ANOTAR LINEALES EN METROS.  
ANOTAR NO DECIMALES POR DE SI.

**RESEÑA PERSONALMENTE LAS PARRAS DE ANEXOS DE DTA 16/02/74**

COMERCIALIZACION REGISTRADA				
DTOS.	DTOS.	SUBDTOS	E	
1	0	1	1	0 5 2

